Andermatt

Nutzungsplan Landschaft
Teil Süd

Mst. 1 : 10'000

Öffentlich aufgelegt vom 12. Dezember 2014 bis 26. Januar 2015

Von der offenen Dorfgemeinde genehmigt am 26. Februar 2015

Vom Regierungsrat mit Beschluss Nr. 2015-274 R-362-30
am 28. April 2015 genehmigt

302-23
28. April 2015

Grösse: 90/115 Gez.: EB Kontr.: IK
Plotfile: P:\Gemeinden\P\20_Urnerland\ND\2P_Silvretta\2P-Landschaft\Vorder_Ja_Landschaft_plotfile.dwg

R+K Büro für Raumplanung AG

Remund + Kuster
Chuenstrasse 47 Tel 055 415 00 15
Postfach 147 info@rkplaner.ch
8808 Pfäffikon SZ www.rkplaner.ch

Verbindlicher Planinhalt

Bauzonen

- SF Zone für Sport und Freizeitanlagen
- VF Verkehrsflächen

Nichtbauzonen

- L Landwirtschaftszone
- RZ Reservezone

Weitere Zonen

- NSlü Naturschutzzone lokal überlagert
- ZW Zone für Wintersport
- GZr Gefahrenzone rot
- GZb Gefahrenzone blau
- GRü Gewässerraumzone überlagert

Weitere Feststellungen (überlagernd)

- NO 13 NOI Naturobjekt lokal
- KO 11 KOI Kulturobjekt lokal

Orientierender Planinhalt

Grundnutzung

- Wa Wald
- Ge Gewässer

Weitere Feststellungen

- GSZp Grundwasserschutzzone provisorisch
- GSZ Grundwasserschutzzone verfügt
- GG Gefahrengebiet
- NSrn Naturschutzzone regional/national
- LSrn Landschaftsschutzzone regional/national
- WF Wasserfassung
- F Fernsprenganlagen
- AR Abfahrtsrouten

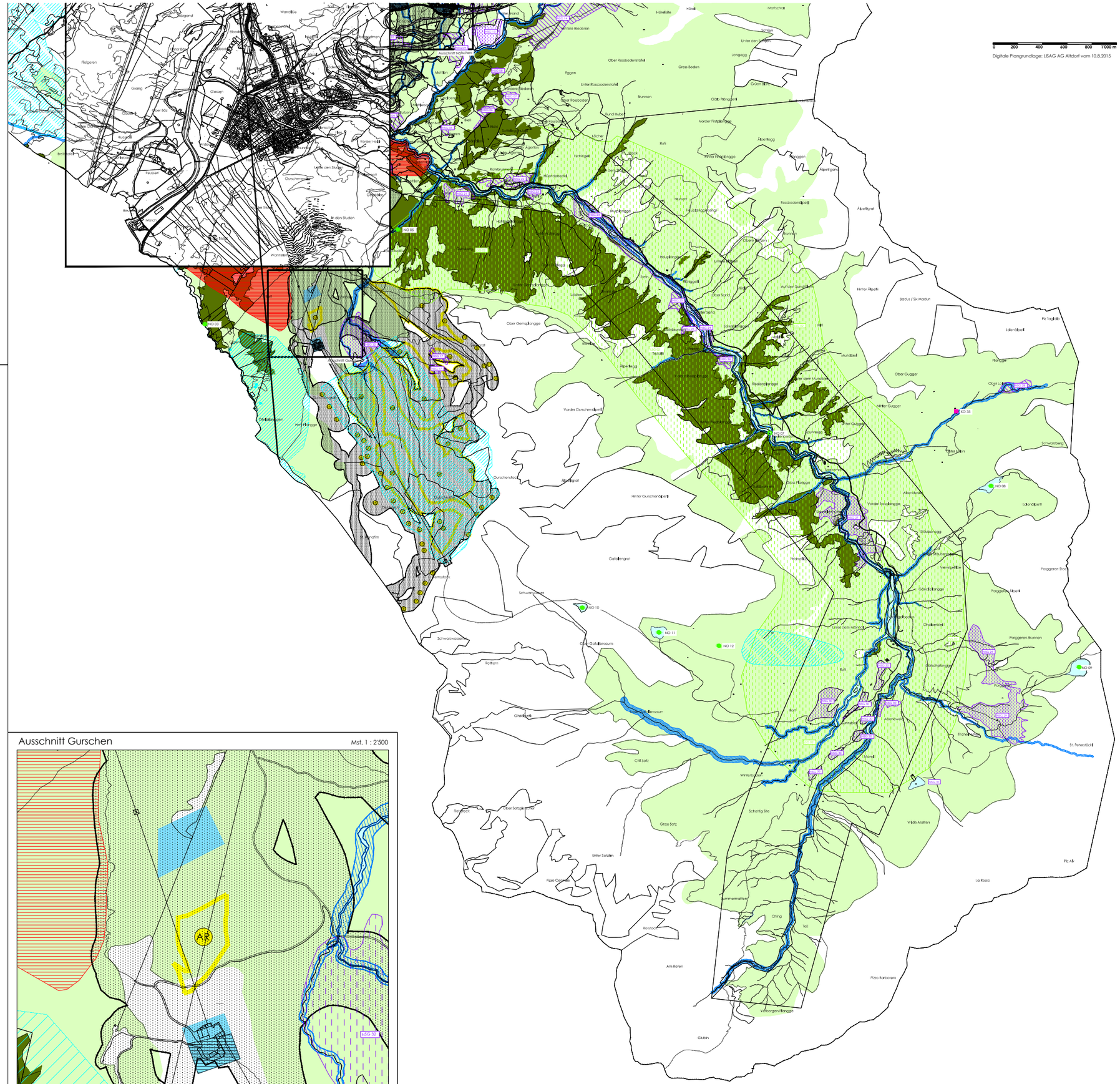

Ausschnitt Gurschen

Mst. 1 : 2'500