

Offiziell aufgelegt vom 12. Dezember 2014 bis 26. Januar 2015  
 Von der offenen Dorfgemeinde genehmigt am 24. Februar 2015  
 Vom Regierungsrat mit Beschluss Nr. 2015-274 R-362-30  
 am 28. April 2015 genehmigt

**Orientierender Planinhalt**

- Grundnutzung**
- Wa Wald
  - Ge Gewässer
- Weitere Feststellungen**
- GSZp Grundwasserschutzzone provisorisch
  - GSZ Grundwasserschutzzone verfügt
  - GG Gefahrengbiet
  - NSm Naturschutzzone regional/national
  - LSm Landschaftsschutzzone regional/national
  - KOm Kulturobjekt regional/national
  - WF Wasserfassung
  - IVS Inventar historischer Verkehrswege der Schweiz (historischer Verkehr mit viel Substranz von nationaler Bedeutung)
  - F Fernsprenganlagen
  - AR Abfahrtsrouten

Ausschnitt Nättschen

Mst. 1 : 2'500

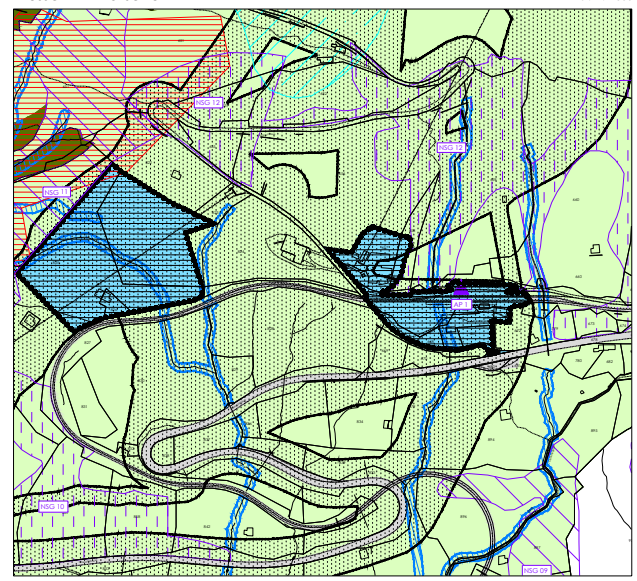

Ausschnitt Göttsch

Mst. 1 : 2'500

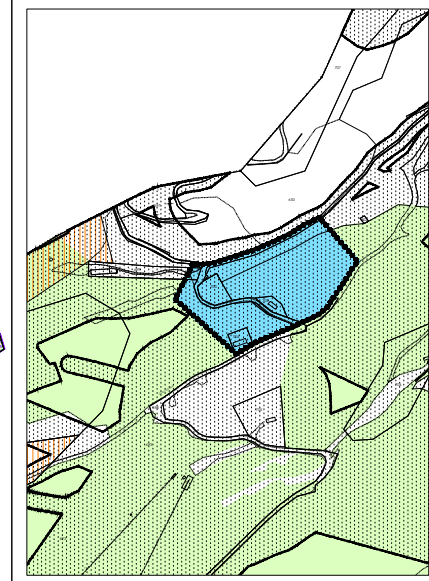

**Verbindlicher Planinhalt**

- Bauzonen**
- TZE Tourismuszone E
  - SF Zone für Sport und Freizeitanlagen
  - VF Verkehrsflächen
- Nichtbauzonen**
- L Landwirtschaftszone
  - RZ Reservezone
- Weitere Zonen**
- NSlO Naturschutzzone lokal überlagert
  - ZW Zone für Wintersport
  - AÜ Abbauzone überlagert
  - AÜ0 Zone für besondere Anlagen und Betriebsstätten überlagert
  - GGPp Zone mit Quartiergestaltungsplanungspflicht
  - GZr Gefahrenzone rot
  - GZb Gefahrenzone blau
  - GRÜ Gewässerumzone überlagert
- Weitere Feststellungen (überlagernd)**
- Aussichtspunkt
  - KOl Kulturobjekt lokal

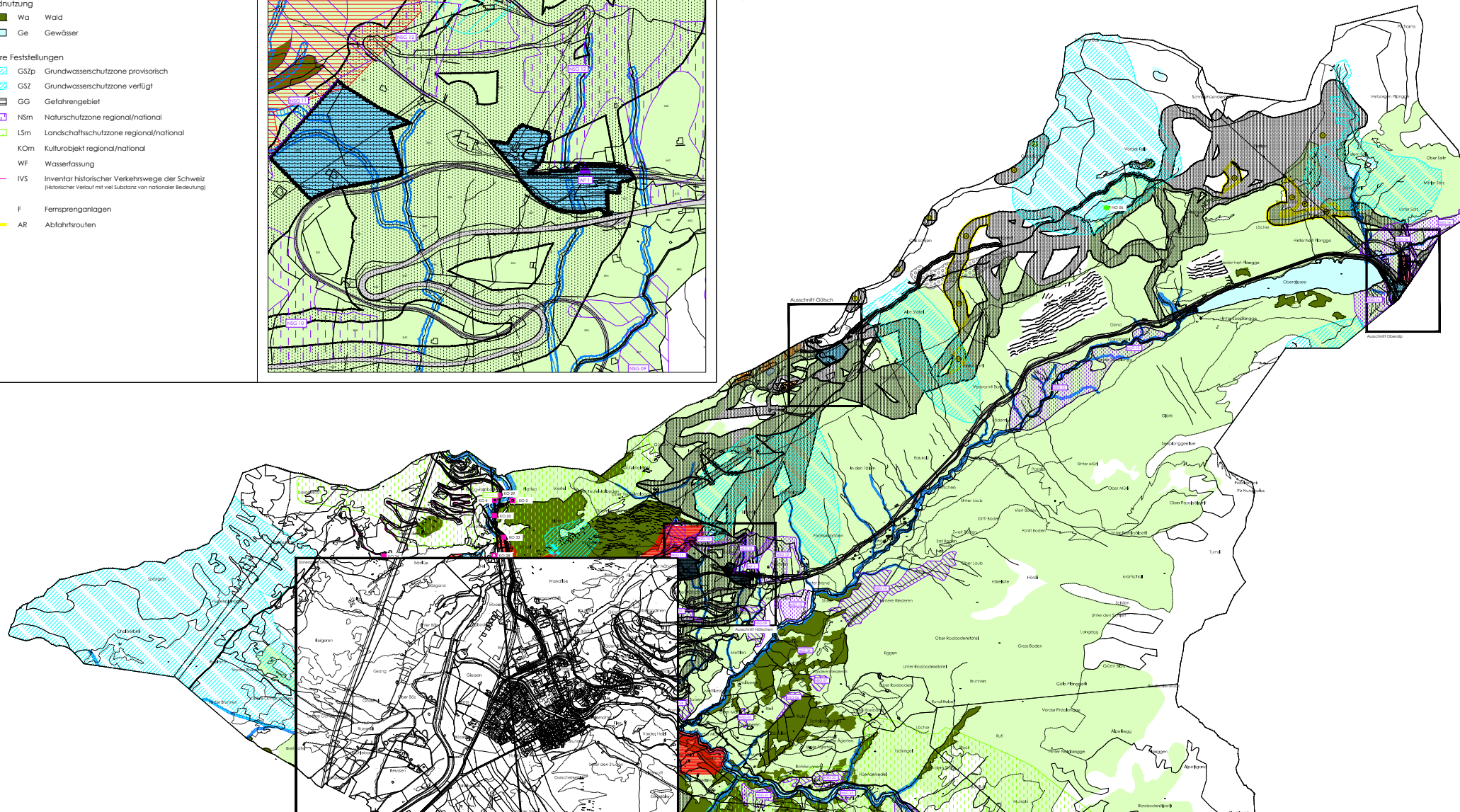

Ausschnitt Oberalp

Mst. 1 : 2'500

