

**Nutzungsplan Landschaft
Teil Nord**

Mst. 1 : 10'000

Öffentlich aufgelegt vom 12. Dezember 2014 bis 26. Januar 2015

Von der offenen Dorfgemeinde genehmigt am 26. Februar 2015

Vom Regierungsrat mit Beschluss Nr. 2015-274 R-362-30
am 28. April 2015 genehmigt

302.23
28. April 2015

Grafik: 601147
Plan: EB
Kontroll: IK

Remund + Kuster
Chuvstrasse 4
Postfach 147
8800 Pfäfers SZ
Tel: 054 415 00 15
Info@r+k.ch
www.r+k.ch

Orientierender Planinhalt

Grundnutzung

- Wa Wald
- Ge Gewässer

Weitere Feststellungen

- GSZp Grundwasserschutzzone provisorisch
- GSZ Grundwasserschutzzone verfügt
- GG Gefahrengbiet
- NSm Naturschutzzone regional/national
- LSm Landschaftsschutzzone regional/national
- KO 19 Kulturobjekt regional/national
- WF Wasserfassung
- IVS Inventar historischer Verkehrswege der Schweiz (Historischer Verlauf mit viel Substanz von nationaler Bedeutung)
- F Fernsprenganlagen
- AR Abfahrtsrouten

Ausschnitt Nättschen

Mst. 1 : 2'500

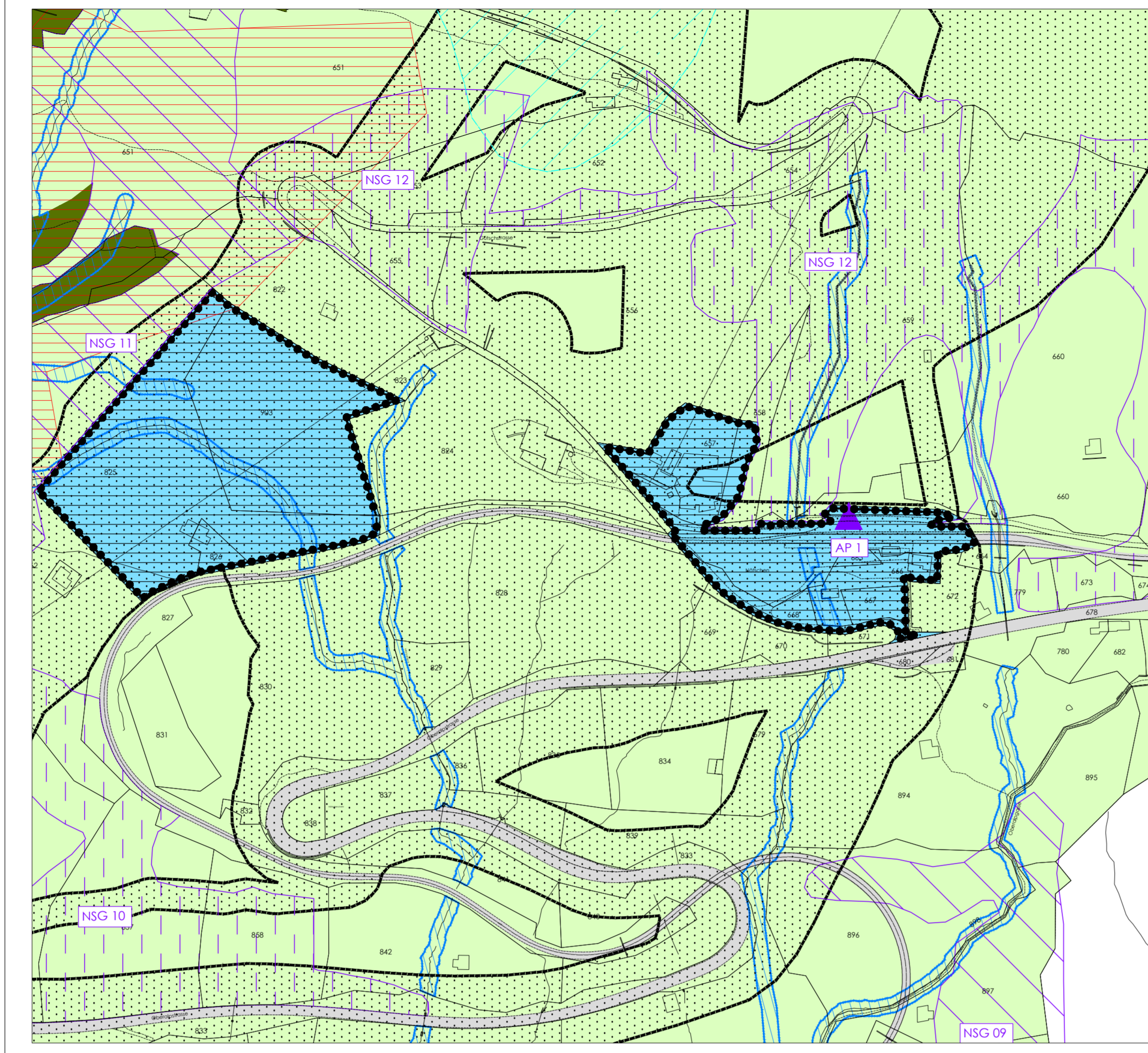

Digitale Plangrundlage: USAG AG Altdorf vom 10.8.2015

Ausschnitt Gütsch

Mst. 1 : 2'500

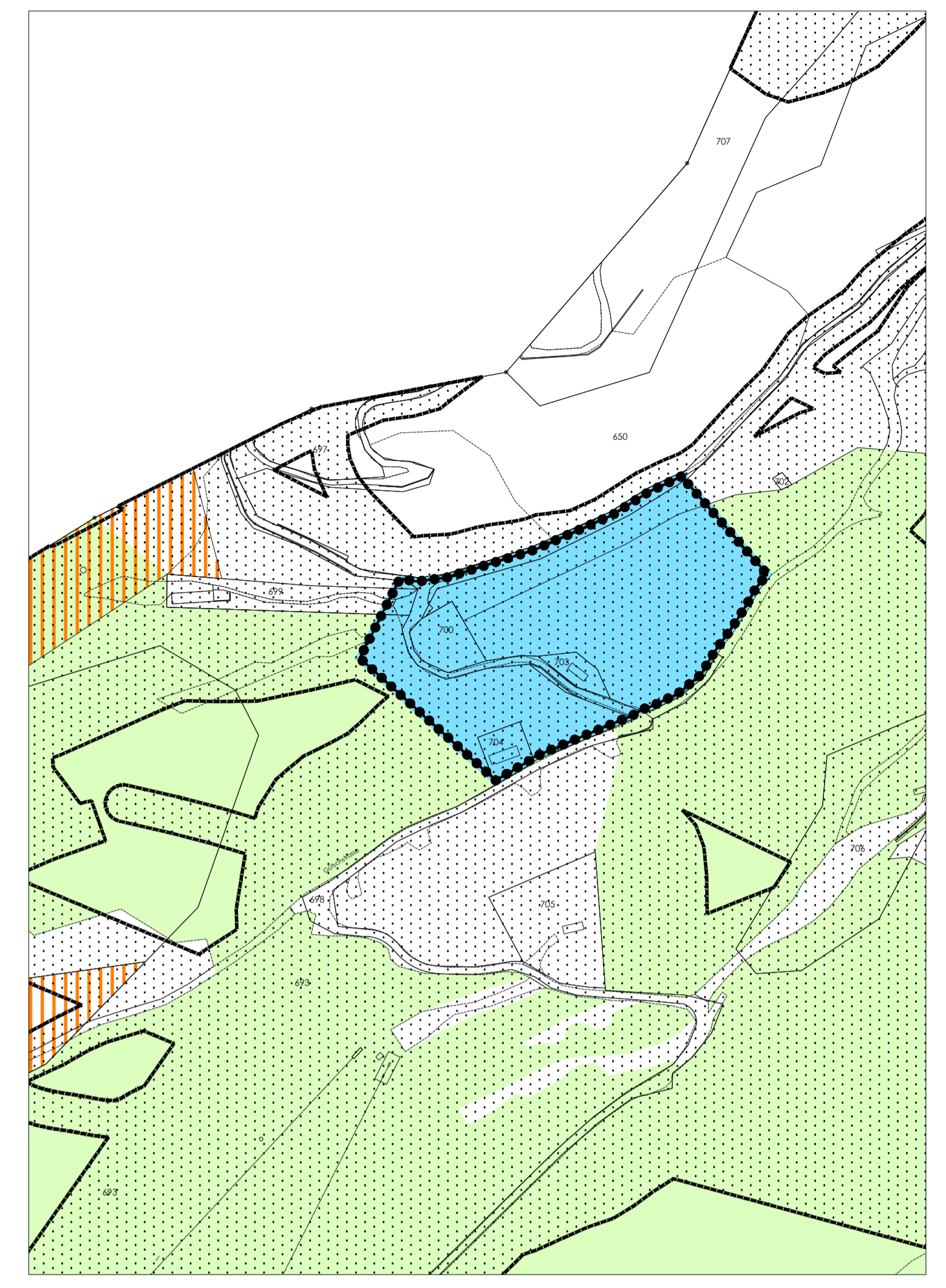

Verbindlicher Planinhalt

Bauzonen

- TZE Tourismuszone E
- SF Zone für Sport und Freizeitanlagen
- VF Verkehrsflächen

Nichtbauzonen

- L Landwirtschaftszone
- RZ Reservezone

Weitere Zonen

- NSIÜ Naturschutzzone lokal überlagert
- ZW Zone für Wintersport
- AÜ Abbauzone überlagert
- ABÜ Zone für besondere Anlagen und Betriebsstätten überlagert
- QGPP Zone mit Quartiergestaltungsplanpflicht
- GZr Gefahrenzone rot
- GZb Gefahrenzone blau
- GRÜ Gewässerraumzone überlagert

Weitere Feststellungen (überlagernd)

- Aussichtspunkt
- KOI Kulturobjekt lokal

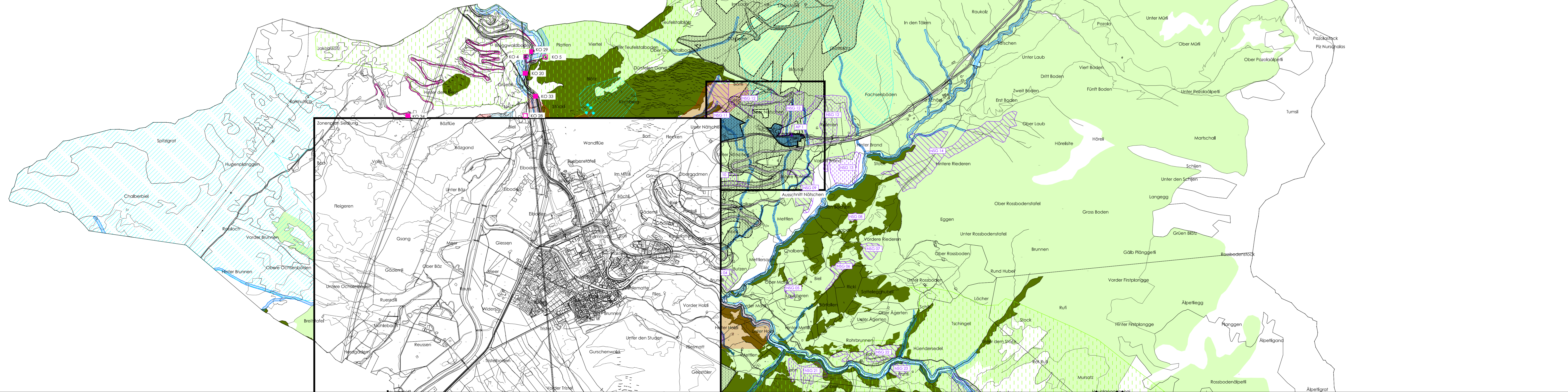

Ausschnitt Oberalp

Mst. 1 : 2'500

